

Vortrags-Thema:

ISLAND - Exotik des Nordens

Referent: Josef Schäfer
Veilchenweg 16
89257 Illertissen

joe-schaefer@gmx.net
www.jschaefer-foto.de



Vortrags-Länge: ca. 90 Min.
Kommentar: Live
Technik: Hochleistungs-Beamer, Stereo-Ton
Panorama-Projektion auf Leinwand 4m x 8m / 3m x 6m
Honorar: nach Vereinbarung

Vortrags-Beschreibung:

Teil 1 (ca. 50 Min.)

- Kulturelle Entwicklung der Insel von der Besiedelung bis heute
- Geologie / Vulkanismus
- Gletscher (mit Wanderungen und Touren)
- die Küstenregionen

Teil 2 (ca. 40 Min.)

- sagenhaftes Hochland (mit Touren)
- Exotik des Nordens
- Islands Urlandschaften aus der Luft
- Herbst und Winter

ISLAND

Exotik des Nordens

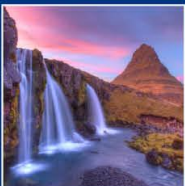

Multivisions-Show von **Josef Schäfer**

Eine faszinierende Bilderreise durch die größte Vulkaninsel der Erde



Panorama-Projektion

Full-HD-Qualität

Live-Kommentar

Stereo-Ton

Leinwand bis zu 8m x 4m



© J. Schäfer



© J. Schäfer



© J. Schäfer



© J. Schäfer

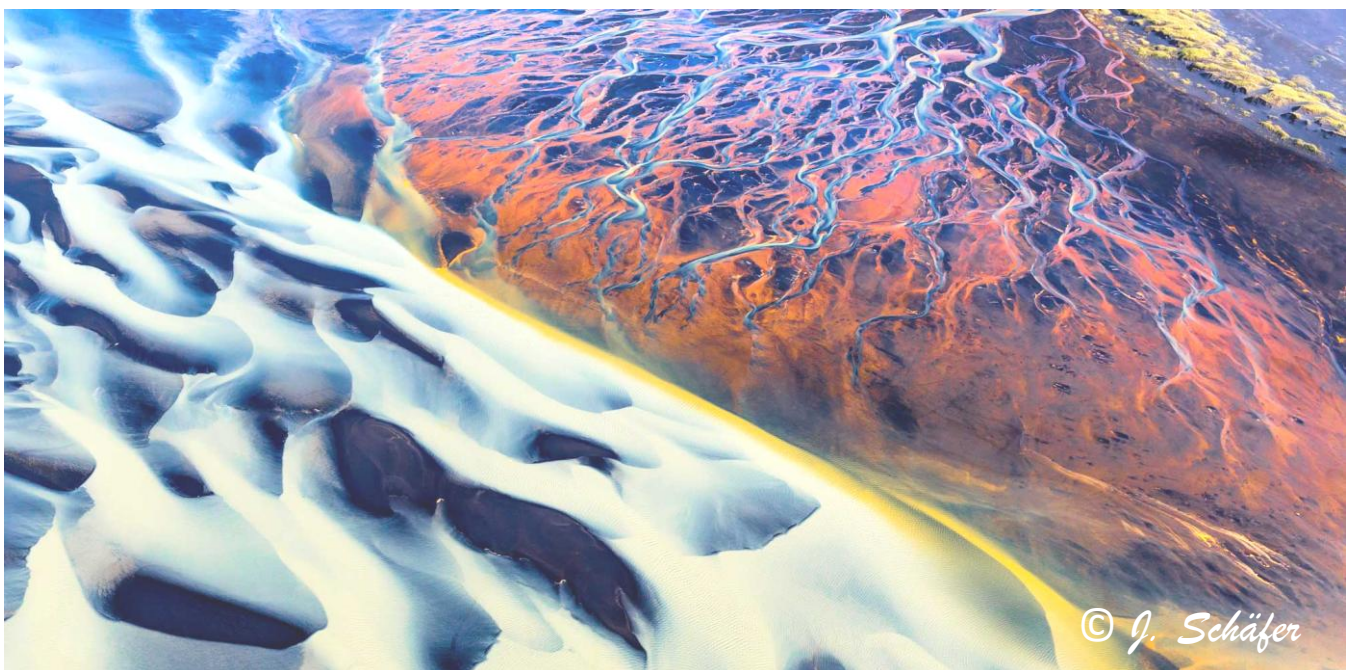
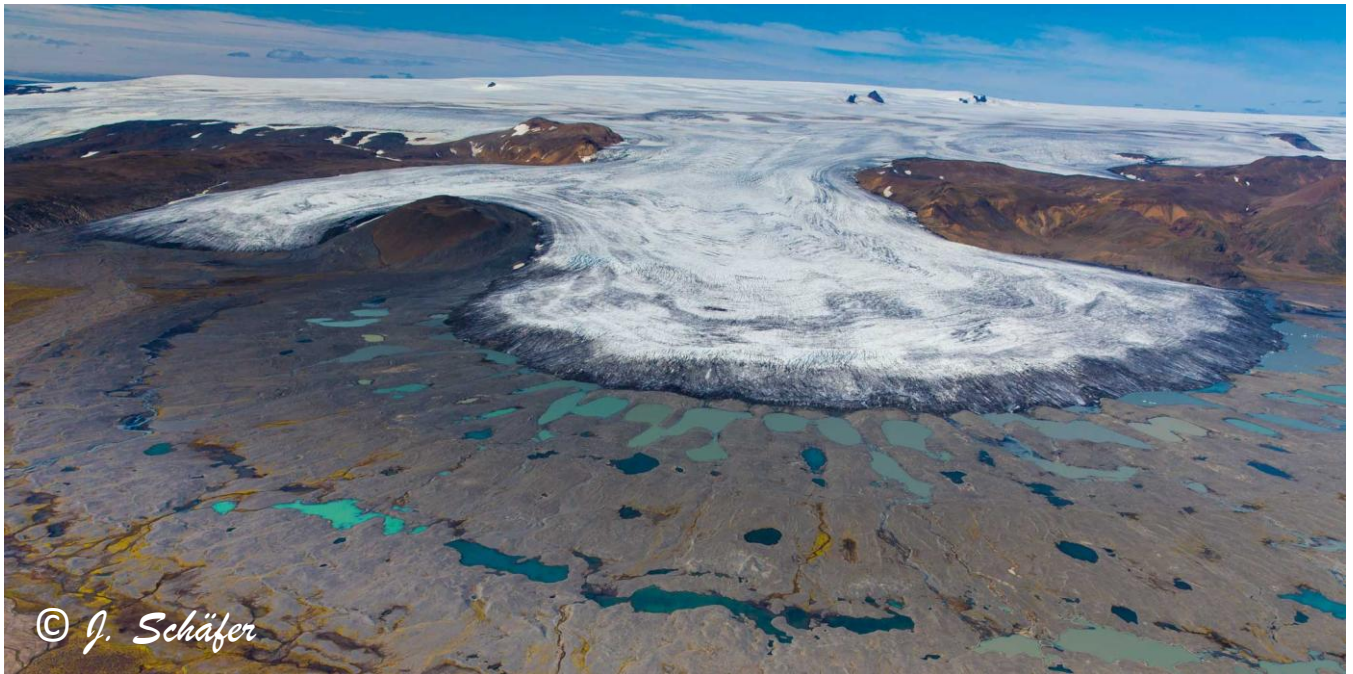
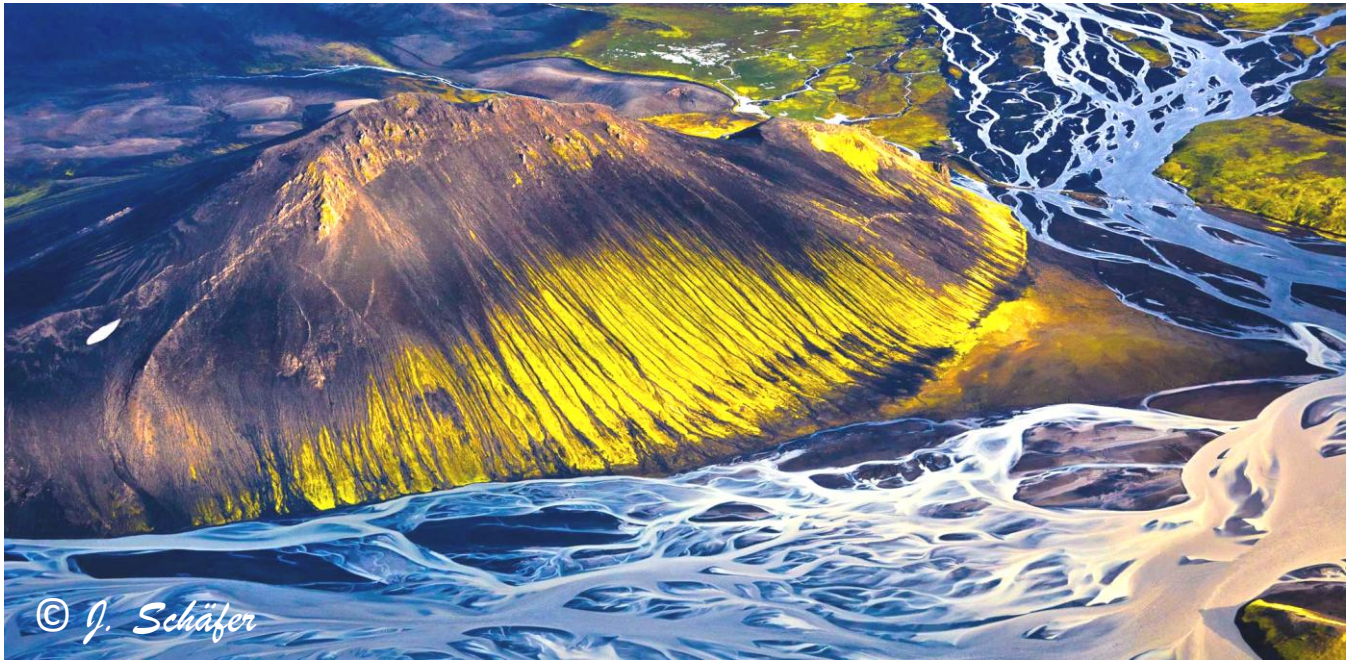

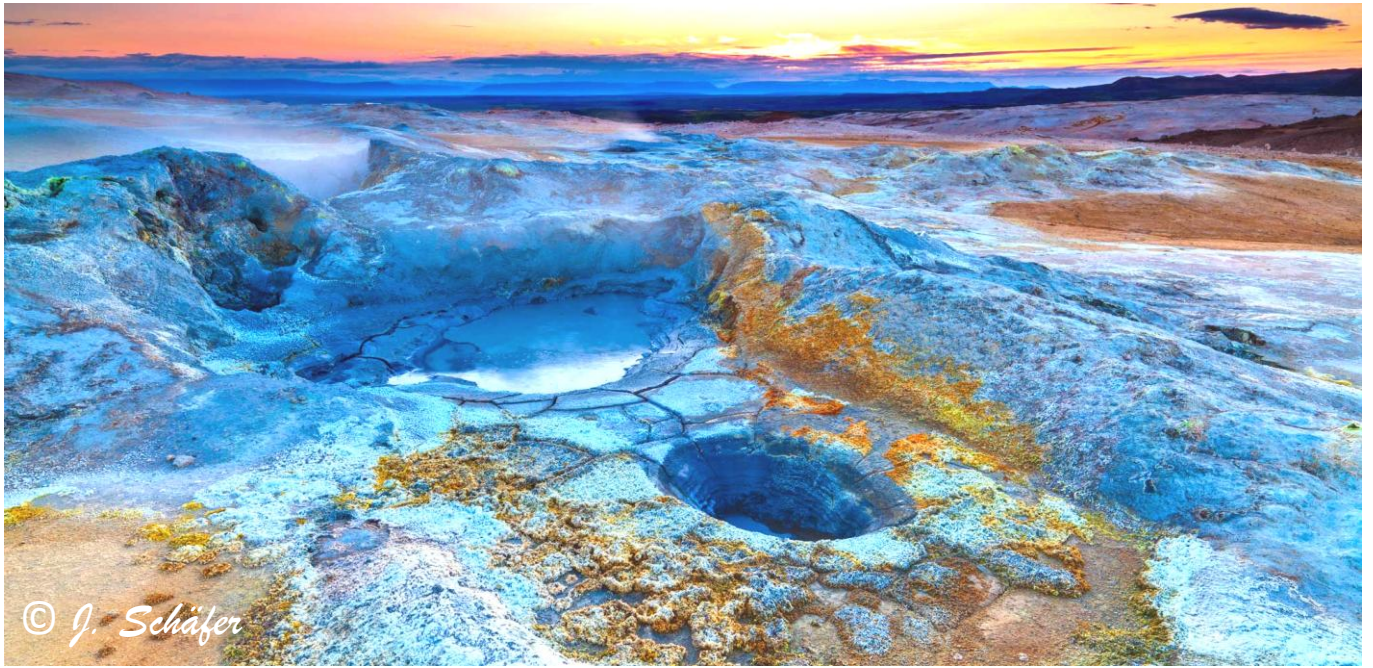



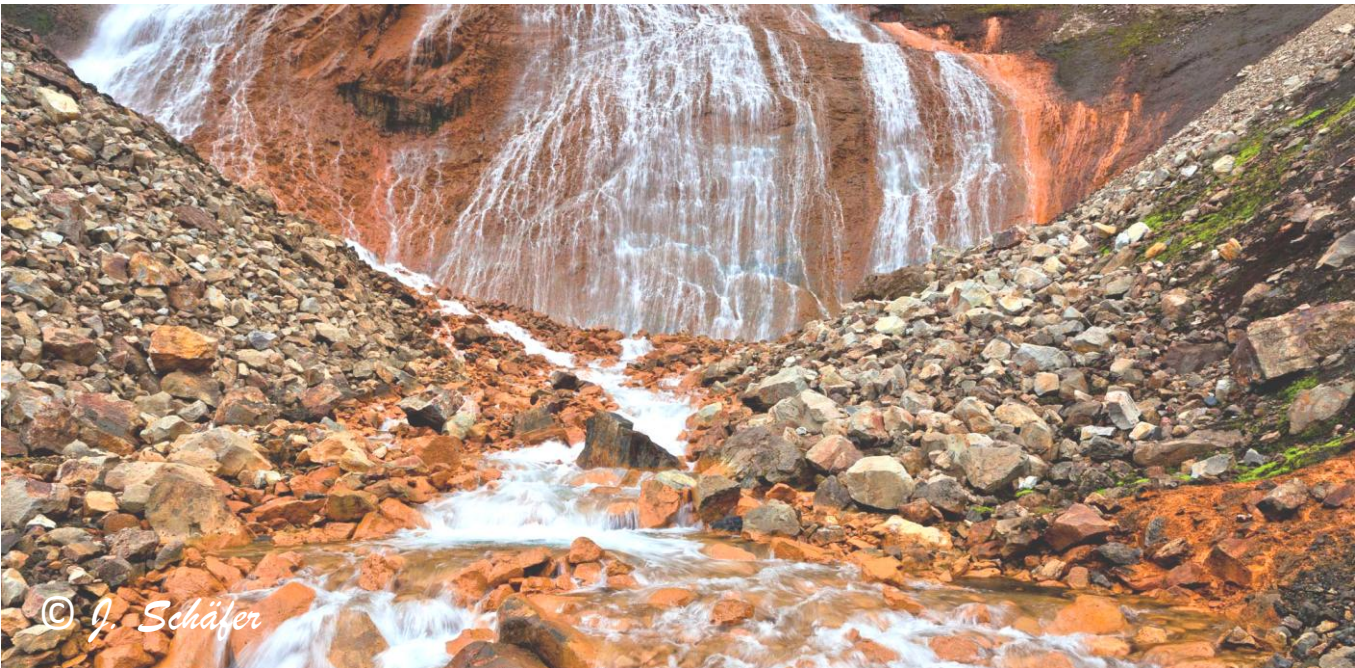

LOKALES

29.10.2014 (Aktualisiert 19:15 Uhr)

Josef Schäfer zeigt Island-Fotoschau

Profi aus Illertissen beschäftigt sich mit Natur- und Landschaftsfotografie



Sucht den engen Kontakt mit der Natur: Profifotograf Josef Schäfer. (Foto: privat)

Leutkirch / sz **Leutkirch (sz) - Island** ist das Thema einer Fotoschau, die Josef Schäfer aus Illertissen am Freitag, 7. November, um 20 Uhr in der Festhalle zeigt. Der Profifotograf kommt auf Einladung des Fotoclubs Leutkirch-Kißlegg nach Leutkirch. Schäfers Mittel- und Großformat-Aufnahmen erscheinen in Zeitschriften, Bildbänden und Kalendern. Seine live kommentierten, musikalisch untermalten Panorama-Shows zeigt er auf einer vier mal acht Meter großen Leinwand, teilt der Fotoclub mit.

Reisen und Fotografieren sind die großen Passionen von Josef Schäfer. Seit mehr als 30 Jahren ist der „Fotograf aus Leidenschaft“ unterwegs und beschäftigt sich intensiv mit Natur- und Landschaftsfotografie. Neben der heimischen Natur gilt sein Hauptinteresse dabei vor allem den nordischen Ländern. So bereist Schäfer seit mehr als 20 Jahren Norwegen, Lappland und Island. Dabei ist er als Alleinreisender meist zu Fuß, mit Rucksack und Zelt unterwegs und lässt sich bewusst auf einen engen Kontakt mit der Natur ein. Das Ergebnis sind Fotos, die diese Nähe widerspiegeln: Naturfotografie, die unter die Haut geht.

Für seine fotografischen Tätigkeiten auf Island suchte Josef Schäfer neben den Küstenregionen vor allem das Hochland mit seinen Wüsten und Gletschern auf. Als Alleinreisender wartet Schäfer oft tagelang auf den richtigen Moment, das richtige Licht.